

**BOLETIM DE
MEDIÇÃO – 1º
ADITIVO**



RATES CONSTRUTORA LTDA
 RUA TURMALINA, Nº 162 ALTO SAO FRANCISCO
 MARTINHO CAMPOS/MG
 CNPJ: 18.294.309/0001-05
 EMAIL - ratesconstrutora@gmail.com
 TELEFONE: (37) 3451-0070

MEDICÃO ÚNICA 1º ADITIVO DE SERVIÇO

Referência: SETOP 08/2023
 Nº BM: 01 DO PRIMEIRO TERMO
 Data emissão: 02/05/2025
 Início da obra: 01/07/2024
 Término da obra: 02/05/2025
 PERÍODO DE EXECUÇÃO: DE 29/11/2024 a 02/05/2025



Contratante: Câmara Municipal de Doros do Indaia
 Obra: Ampliação e Reforma do Prédio Sede da Câmara Municipal de Doros do Indaia
 Endereço da Obra: Rua Distrito Federal Nº 444 - Bairro Osvaldo Araújo
 Proprietário: Município de Doros do Indaia - MG
 Regime de Execução: Execução Indireta - Empreitada por Preço Global
 Modalidade de Licitação: Concorrência

ITEM	LICITADO				QUANTIDADE				FINANCEIRO					
	Unid.	Quant.	Preço Unitário	Preço Total	Previsão	Medido no Período	Acumulado incluindo o Período	Previsão	Medido no período	Acumulado incluindo o período				
TOTAL ADITIVO - ACRÉSCIMO											R\$ 43.876,91	R\$ 43.876,91	R\$ 43.876,91	R\$ 43.876,91
1 AMPLIAÇÃO											19.141,02	19.141,02	19.141,02	19.141,02
1.1 SERVIÇOS PRELIMINARES											881,40	881,40	881,40	881,40
1.1.1		20,00	44,07	881,40	20,00	20,00	20,00	881,40	881,40	881,40				
TRANSPORTE DE MATERIAL DE QUALQUER NATUREZA COM CARRINHO DE MÃO, COM DISTÂNCIAS MAIORES QUE 50M E MENORES OU IGUAIS A 100M, INCLUSIVE CARGA/DESGARGA														
1.2 SUPERESTRUTURA											7.521,09	7.521,09	7.521,09	7.521,09
1.2.1	Kg	0,06	14,56	0,87	0,06	0,06	0,06	0,87	0,87	0,87				
CORTE, DOBRA E MONTAGEM DE AÇO CA-60, DIÂMETRO 5MM, INCLUSIVE ESPACADOR														
1.2.2	Kg	13,86	14,70	203,74	13,86	13,86	13,86	203,74	203,74	203,74				
CORTE, DOBRA E MONTAGEM DE AÇO CA-50, DIÂMETRO 8MM, INCLUSIVE ESPACADOR														
1.2.3	Kg	9,38	15,11	141,73	9,38	9,38	9,38	141,73	141,73	141,73				
CORTE, DOBRA E MONTAGEM DE AÇO CA-50, DIÂMETRO 10MM, INCLUSIVE ESPACADOR														
1.2.4	Kg	14,64	13,71	200,71	14,64	14,64	14,64	200,71	200,71	200,71				
CORTE, DOBRA E MONTAGEM DE AÇO CA-50, DIÂMETRO 12,5MM, INCLUSIVE ESPACADOR														
1.2.5	m2	19,31	106,36	2.053,81	19,31	19,31	19,31	2.053,81	2.053,81	2.053,81				
FORMA E DESFORMA PARA PILAR COM CHAPA DE COMPENSADO PLASTIFICADO, ESP. 12MM, REAPROVEITAMENTO (3X), EXCLUSIVE ESCORAMENTO														
1.2.6	m3	2,10	895,00	1.885,80	2,10	2,10	2,10	1.885,80	1.885,80	1.885,80				
FORNECIMENTO DE CONCRETO ESTRUTURAL, PREPARADO EM OBRA, COM FCK 25MPA, INCLUSIVE LANÇAMENTO, ADENSAMENTO E ACABAMENTO														
1.2.7	m2	38,43	76,96	3.034,43	38,43	38,43	38,43	3.034,43	3.034,43	3.034,43				
ALVENARIA DE VEDAÇÃO COM TUILO CERÂMICO FURADO, ESP. 14CM, PARA REVESTIMENTO, INCLUSIVE ARGAMASSA PARA ASSENTAMENTO														
1.3 REVESTIMENTOS											4.384,72	4.384,72	4.384,72	4.384,72
1.3.1	m2	80,38	15,96	1.282,86	80,38	80,38	80,38	1.282,86	1.282,86	1.282,86				
CHAPISCO COM ARGAMASSA, TRAÇO 1:2:3 (CIMENTO, AREIA E PEDRISCO), APLICADO COM COLHER, ESP. 5MM, INCLUSIVE ARGAMASSA COM PREPARO MECANIZADO														

1.3.2	REVESTIMENTO COM ARGAMASSA EM CAMADA ÚNICA, APLICADO EM TETO, TRAÇO 1:3 (CIMENTO E AREIA), ESP. 20MM, APLICAÇÃO MANUAL, INCLUSIVE ARGAMASSA COM PREPARO MECANIZADO, EXCLUSIVE CHAPISCO	m2	80,38	38,59	3.101,86	80,38	80,38	80,38	3.101,86	3.101,86	80,38	3.101,86	3.101,86
1.4	PINTURA				6.353,81				6.353,81			6.353,81	6.353,81
1.4.1	PREPARAÇÃO PARA EMASSAMENTO OU PINTURA (LÁTEX/ACRÍLICA) EM PAREDE, INCLUSIVE UMA (1) DEMÃO DE SELADOR ACRÍLICO	m2	80,38	7,90	635,00	80,38	80,38	80,38	635,00	635,00	80,38	635,00	635,00
1.4.2	PINTURA ACRÍLICA EM PAREDE, TRÊS (3) DEMÃOS, EXCLUSIVE SELADOR ACRÍLICO E MASSA ACRÍLICA/CORRIDA (PVA)	m2	57,74	23,24	1.341,88	57,74	57,74	57,74	1.341,88	1.341,88	57,74	1.341,88	1.341,88
1.4.3	PINTURA IMPERMEABILIZANTE COM ARGAMASSA POLIMÉRICA	m2	167,25	26,17	4.376,93	167,25	167,25	167,25	4.376,93	4.376,93	167,25	4.376,93	4.376,93
2	REFORMA E REVITALIZAÇÃO				24.735,89				24.735,89			24.735,89	24.735,89
2.1	PISOS E REVESTIMENTOS				321,97				321,97			321,97	321,97
2.1.1	PISO PODOTÁTIL DE CONCRETO, ALERTA, APLICADO EM PISO (20X20CM) COM JUNTA SECA, COR VERMELHO/AMARELO, ASSENTAMENTO COM ARGAMASSA INDUSTRIALIZADA, INCLUSIVE FORNECIMENTO E INSTALAÇÃO	m2	1,65	126,64	208,96	1,65	1,65	1,65	208,96	208,96	1,65	208,96	208,96
2.1.2	PISO PODOTÁTIL DE CONCRETO, DIRECIONAL, APLICADO EM PISO (20X20CM) COM JUNTA SECA, COR VERMELHO/AMARELO, ASSENTAMENTO COM ARGAMASSA INDUSTRIALIZADA, INCLUSIVE FORNECIMENTO E INSTALAÇÃO	m2	10,61	125,87	1.335,48	10,61	10,61	10,61	1.335,48	1.335,48	10,61	1.335,48	1.335,48
2.1.3	REVESTIMENTO COM CERÂMICA APLICADO EM PAREDE, ACABAMENTO ESMALTADO, AMBIENTE INTERNO/EXTERNO, PADRÃO EXTRA, DIMENSÃO DA PEÇA ATÉ 20X25 CM2, PEI III, ASSENTAMENTO COM ARGAMASSA INDUSTRIALIZADA, INCLUSIVE REJUNTAMENTO	m2	1,87	88,04	164,63	1,87	1,87	1,87	164,63	164,63	1,87	164,63	164,63
2.1.4	REVESTIMENTO COM LADRILHO HIDRÁULICO APLICADO EM PISO (25X25CM) COM JUNTA SECA, COM UMA (1) COR, ASSENTAMENTO COM ARGAMASSA INDUSTRIALIZADA	m2	-12,26	113,14	-1.387,10	-12,26	-12,26	-12,26	(1.387,10) -	(1.387,10) -	(12,26)	1.387,10	1.387,10
2.2	REPAROS DIVERSOS				16.979,45				16.979,45			16.979,45	16.979,45
2.2.1	COSTURA DE TRINCA COM GRAMPO, BARRA DE AÇO CA-60 Ø4,2MM, COMPRIMENTO TOTAL 40CM, ESPAÇAMENTO DE 20CM, INCLUSIVE CORTE, DOBRA E ARGAMASSA, TRAÇO 1:4 (CIMENTO E AREIA), COM PREPARO MECANIZADO	m	9,31	25,69	239,17	9,31	9,31	9,31	239,17	239,17	9,31	239,17	239,17
2.2.2	CHAPISCO COM ARGAMASSA, TRAÇO 1:2:3 (CIMENTO, AREIA E PEDRISCO), APLICADO COM COLHER, ESP. 5MM, INCLUSIVE ARGAMASSA COM PREPARO MECANIZADO	m2	9,10	15,96	145,24	9,10	9,10	9,10	145,24	145,24	9,10	145,24	145,24
2.2.3	REVESTIMENTO COM ARGAMASSA EM CAMADA ÚNICA, APLICADO EM TETO, TRAÇO 1:3 (CIMENTO E AREIA), ESP. 20MM, APLICAÇÃO MANUAL, INCLUSIVE ARGAMASSA COM PREPARO MECANIZADO, EXCLUSIVE CHAPISCO	m2	9,10	38,59	351,17	9,10	9,10	9,10	351,17	351,17	9,10	351,17	351,17
2.2.4	FORNECIMENTO E ASSENTAMENTO DE TUBO PVC RÍGIDO, COLETOR DE ESGOTO LISO (UEI), DN 150 MM (6"), INCLUSIVE CONEXÕES	m	6,00	114,30	685,80	6,00	6,00	6,00	685,80	685,80	6,00	685,80	685,80
2.2.5	DEMOLIÇÃO MANUAL DE CONCRETO SEM ARMAÇÃO, INCLUSIVE AFASTAMENTO E EMPILHAMENTO EXCLUSIVE TRANSPORTE E RETIRADA DO MATERIAL DEMOLIDO	m3	0,66	321,29	212,05	0,66	0,66	0,66	212,05	212,05	0,66	212,05	212,05

2.2.6	FORNECIMENTO DE CONCRETO NÃO ESTRUTURAL, PREPARADO EM OBRA COM BETONEIRA, COM FCK 15MPA, INCLUSIVE LANÇAMENTO, ADENSAMENTO E ACABAMENTO	m3	0,66	832,22	549,27	0,66	0,66	549,27	549,27	549,27
2.2.7	TRATAMENTO DE JUNTA SERRADA, COM TARUGO DE POLIETILENO E SELANTE A BASE DE SILICONE. AF_09/2023	m	33,88	56,13	1.901,68	33,88	33,88	1.901,68	1.901,68	1.901,68
2.2.8	ENCUNHAMENTO DE ALVENARIA DE VEDAÇÃO COM ARGAMASSA, INCLUSIVE ADITIVO EXPANSOR PARA ENCUNHAMENTO	m	4,30	7,57	32,55	4,30	4,30	32,55	32,55	32,55
2.2.9	TRATAMENTO DE TRINCAS FINAS (EXECUÇÃO, INCLUINDO O FORNECIMENTO E TRANSPORTE DE TODOS OS MATERIAIS)	m	206,83	59,34	12.273,29	206,83	206,83	12.273,29	12.273,29	12.273,29
2.2.10	ESPELHO CRISTAL - DIMENSÃO (60X90)CM, COM ESP. 4MM, EM ACABAMENTO LAPIDADO, INCLUSIVE FIXAÇÃO COM PARAFUSO TIPO FINESSEON, FORNECIMENTO E INSTALAÇÃO	um	2,04	288,84	589,23	2,04	2,04	589,23	589,23	589,23
2.3	PINTURA				7.434,47			7.434,47	7.434,47	7.434,47
2.3.1	PREPARAÇÃO PARA EMASSAMENTO OU PINTURA (LÁTEX/ACRÍLICA) EM PAREDE, INCLUSIVE UMA (1) DEMÃO DE SELADOR ACRÍLICO	m2	944,66	7,87	7.434,47	944,66	944,66	7.434,47	7.434,47	7.434,47
			R\$ 43.876,91			R\$ 43.876,91			43.876,91	

O ITEM 2.1.4 ESTÁ INCLuíDO NO VALOR TOTAL DESTA BOLETIM DE MEDIÇÃO (BM) PARA FINS DE FECHAMENTO CONTÁBIL. ESTES VALORES NEGATIVOS ANULAM OS VALORES SOMADOS NO BM 6

Local/Data: <u>Dores do Indaiá, 02 de maio de 2025</u>	Fiscalização:  Documento assinado digitalmente RICARDO ADRIANO FERREIRA JUNIOR Data: 07/05/2025 17:04:17-0300 verifique em https://validar.iti.gov.br	Empresa Contratada:  Responsável Legal	Responsável Técnico Empresa:  Responsável Técnico
Contratante: _____ Presidente	Responsável Técnico - FISCAL _____	_____	_____

Pedro Henrique de Oliveira Rates
Engenheiro Civil
CREA-MG 168557/D

Pedro Henrique de Oliveira Rates
Engenheiro Civil
CREA-MG 168557/D

**BOLETIM DE
MEDIÇÃO – 1º
ADITIVO –
RELATÓRIO
FOTOGRAFICO**

RELATÓRIO FOTOGRÁFICO DA AMPLIAÇÃO E REFORMA DA CÂMARA MUNICIPAL

INFORMAÇÕES CONTRATUAIS

1º ADITIVO DE SERVIÇOS	CONTRATANTE: CÂMARA MUNICIPAL	DATA DA EMISSÃO: 02/05/2025
MUNICÍPIO/LOCALIDADE: DORES DO INDAIÁ – MG	OBJETO: AMPLIAÇÃO E REFORMA DA CÂMARA MUNICIPAL	Nº DO CONTRATO: 10/2023

MEDIÇÃO ÚNICA DO 1º ADITIVO

FOTOGRAFIAS



Descrição: ALTEAMENTO DA JANELA DO 2º PAV.



Descrição: ALTEAMENTO DA JANELA E DO PÉ DIREITO DA AMPLIAÇÃO



Descrição: ACRESCIMOS ALVENARIA DAS PLATIBANDAS



Descrição: ACRESCIMOS ALVENARIA DAS PLATIBANDAS

RELATÓRIO FOTOGRÁFICO DA AMPLIAÇÃO E REFORMA DA CÂMARA MUNICIPAL

INFORMAÇÕES CONTRATUAIS

1º ADITIVO DE SERVIÇOS	CONTRATANTE: CÂMARA MUNICIPAL	DATA DA EMISSÃO: 02/05/2025
MUNICÍPIO/LOCALIDADE: DORES DO INDAIÁ – MG	OBJETO: AMPLIAÇÃO E REFORMA DA CÂMARA MUNICIPAL	Nº DO CONTRATO: 10/2023

MEDIÇÃO ÚNICA DO 1º ADITIVO

FOTOGRAFIAS



Descrição: ACRESCIMOS ALVENARIA DAS PLATIBANDAS



Descrição: ACRESCIMOS ALVENARIA DAS PLATIBANDAS



Descrição: SUPERESTRUTURA PLATIBANDAS



Descrição: SUPERESTRUTURA PLATIBANDAS

RELATÓRIO FOTOGRÁFICO DA AMPLIAÇÃO E REFORMA DA CÂMARA MUNICIPAL

INFORMAÇÕES CONTRATUAIS

1º ADITIVO DE SERVIÇOS	CONTRATANTE: CÂMARA MUNICIPAL	DATA DA EMISSÃO: 02/05/2025
MUNICÍPIO/LOCALIDADE: DORES DO INDAIÁ – MG	OBJETO: AMPLIAÇÃO E REFORMA DA CÂMARA MUNICIPAL	Nº DO CONTRATO: 10/2023

MEDIÇÃO ÚNICA DO 1º ADITIVO

FOTOGRAFIAS



Descrição: SUPERESTRUTURAS PLATIBANDAS



Descrição: SUPERESTRUTURAS PLATIBANDAS



Descrição: CHAPISCO PLATIBANDAS E ELEVAÇÃO DO 2º PAV.



Descrição: CHAPISCO PLATIBANDAS E ELEVAÇÃO DO 2º PAV.

RELATÓRIO FOTOGRÁFICO DA AMPLIAÇÃO E REFORMA DA CÂMARA MUNICIPAL

INFORMAÇÕES CONTRATUAIS

1º ADITIVO DE SERVIÇOS	CONTRATANTE: CÂMARA MUNICIPAL	DATA DA EMISSÃO: 02/05/2025
MUNICÍPIO/LOCALIDADE: DORES DO INDAIÁ – MG	OBJETO: AMPLIAÇÃO E REFORMA DA CÂMARA MUNICIPAL	Nº DO CONTRATO: 10/2023

MEDIÇÃO ÚNICA DO 1º ADITIVO

FOTOGRAFIAS



Descrição: CHAPISCO PLATIBANDAS E ELEVAÇÃO DO 2º PAV.

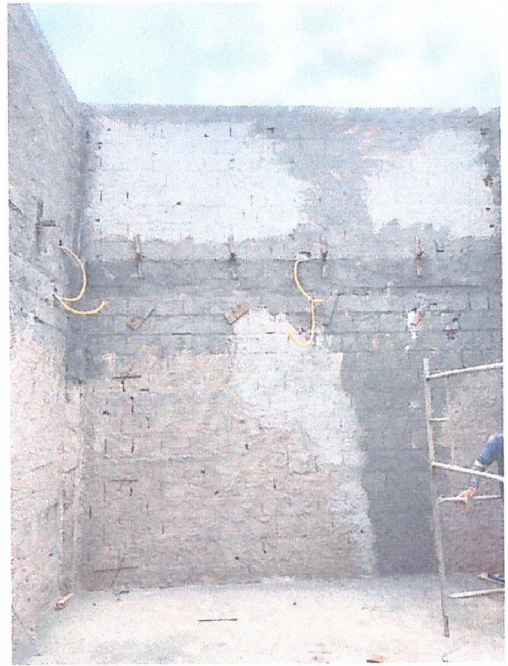

Descrição: CHAPISCO PLATIBANDAS E ELEVAÇÃO DO 2º PAV.



Descrição: CHAPISCO PLATIBANDAS E ELEVAÇÃO DO 2º PAV.



Descrição: CHAPISCO PLATIBANDAS E ELEVAÇÃO DO 2º PAV.

RELATÓRIO FOTOGRÁFICO DA AMPLIAÇÃO E REFORMA DA CÂMARA MUNICIPAL

INFORMAÇÕES CONTRATUAIS

1º ADITIVO DE SERVIÇOS	CONTRATANTE: CÂMARA MUNICIPAL	DATA DA EMISSÃO: 02/05/2025
MUNICÍPIO/LOCALIDADE: DORES DO INDAIÁ – MG	OBJETO: AMPLIAÇÃO E REFORMA DA CÂMARA MUNICIPAL	Nº DO CONTRATO: 10/2023

MEDIÇÃO ÚNICA DO 1º ADITIVO

FOTOGRAFIAS



Descrição: REVESTIMENTO PLATIBANDAS

Descrição: REVESTIMENTO PLATIBANDAS



Descrição: REVESTIMENTO DAS PLATIBANDAS

Descrição: REVESTIMENTO DAS PLATIBANDAS

RELATÓRIO FOTOGRÁFICO DA AMPLIAÇÃO E REFORMA DA CÂMARA MUNICIPAL

INFORMAÇÕES CONTRATUAIS

1º ADITIVO DE SERVIÇOS	CONTRATANTE: CÂMARA MUNICIPAL	DATA DA EMISSÃO: 02/05/2025
MUNICÍPIO/LOCALIDADE: DORES DO INDAIÁ – MG	OBJETO: AMPLIAÇÃO E REFORMA DA CÂMARA MUNICIPAL	Nº DO CONTRATO: 10/2023

MEDIÇÃO ÚNICA DO 1º ADITIVO

FOTOGRAFIAS



Descrição: PREPARAÇÃO PARA A APLICAÇÃO DE SELADOR	Descrição: PREPARAÇÃO PARA A APLICAÇÃO DE SELADOR
---	---

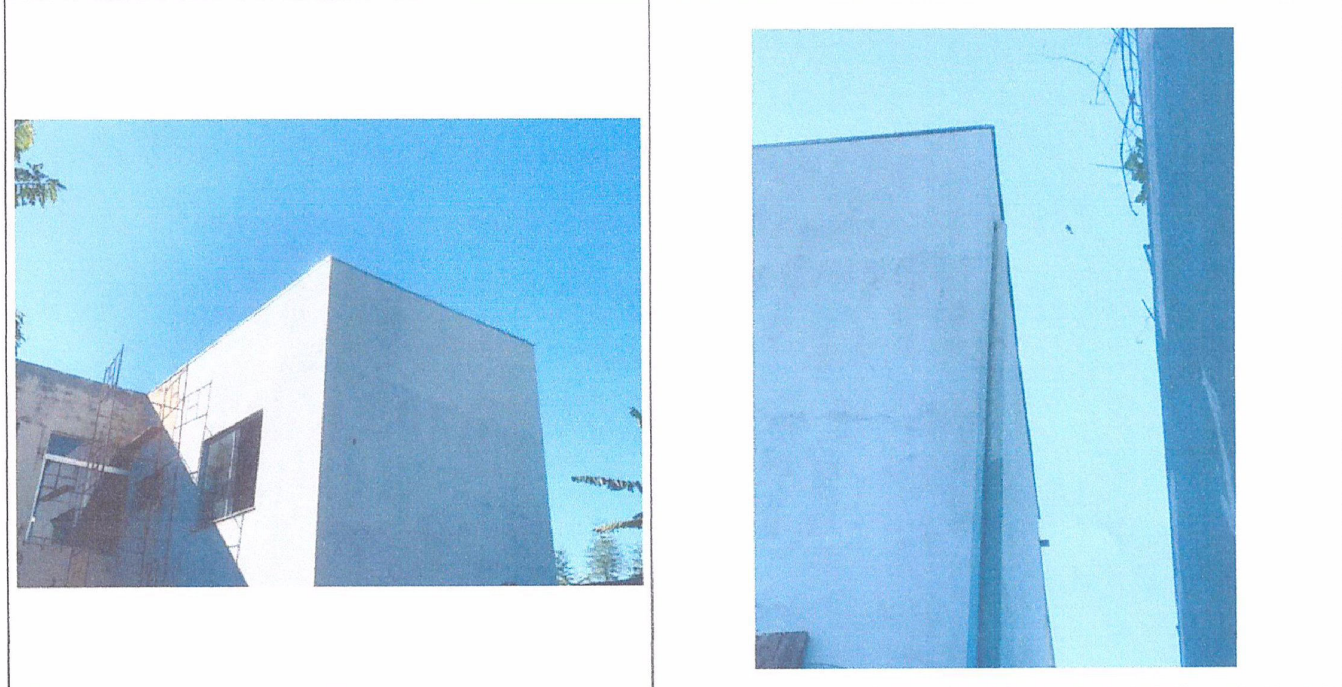

Descrição: APLICAÇÃO DE SELADOR	Descrição: APLICAÇÃO DE SELADOR
---------------------------------	---------------------------------

RELATÓRIO FOTOGRÁFICO DA AMPLIAÇÃO E REFORMA DA CÂMARA MUNICIPAL

INFORMAÇÕES CONTRATUAIS

1º ADITIVO DE SERVIÇOS	CONTRATANTE: CÂMARA MUNICIPAL	DATA DA EMISSÃO: 02/05/2025
MUNICÍPIO/LOCALIDADE: DORES DO INDALÁ – MG	OBJETO: AMPLIAÇÃO E REFORMA DA CÂMARA MUNICIPAL	Nº DO CONTRATO: 10/2023

MEDIÇÃO ÚNICA DO 1º ADITIVO

FOTOGRAFIAS



Descrição: PINTURA PLATIBANDAS E ELEVAÇÃO 2º PAV.

Descrição: PINTURA PLATIBANDAS E ELEVAÇÃO 2º PAV.



Descrição: PINTURA ELEVAÇÃO 2º PAVIMENTO

Descrição: PINTURA ELEVAÇÃO 2º PAVIMENTO

RELATÓRIO FOTOGRÁFICO DA AMPLIAÇÃO E REFORMA DA CÂMARA MUNICIPAL

INFORMAÇÕES CONTRATUAIS

1º ADITIVO DE SERVIÇOS	CONTRATANTE: CÂMARA MUNICIPAL	DATA DA EMISSÃO: 02/05/2025
MUNICÍPIO/LOCALIDADE: DORES DO INDAIÁ – MG	OBJETO: AMPLIAÇÃO E REFORMA DA CÂMARA MUNICIPAL	Nº DO CONTRATO: 10/2023

MEDIÇÃO ÚNICA DO 1º ADITIVO

FOTOGRAFIAS



Descrição: ASSENTAMENTO DE PISO PODOTÁTIL

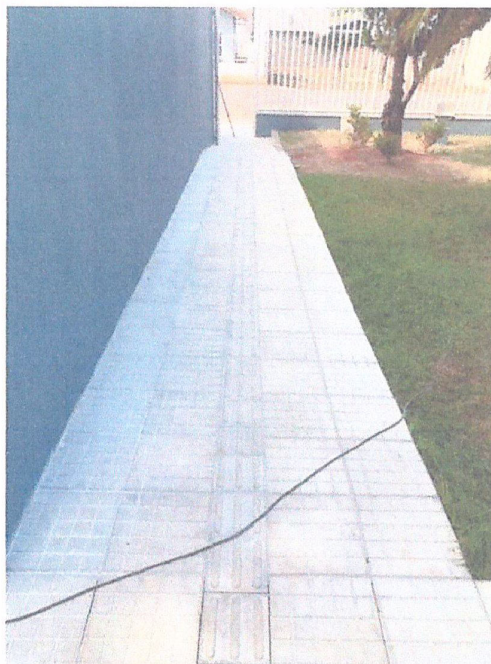

Descrição: ASSENTAMENTO DE PISO PODOTÁTIL



Descrição: ASSENTAMENTO DE PISO PODOTÁTIL



Descrição: ASSENTAMENTO DE PISO PODOTÁTIL

RELATÓRIO FOTOGRÁFICO DA AMPLIAÇÃO E REFORMA DA CÂMARA MUNICIPAL

INFORMAÇÕES CONTRATUAIS

1º ADITIVO DE SERVIÇOS	CONTRATANTE: CÂMARA MUNICIPAL	DATA DA EMISSÃO: 02/05/2025
MUNICÍPIO/LOCALIDADE: DORES DO INDAIÁ – MG	OBJETO: AMPLIAÇÃO E REFORMA DA CÂMARA MUNICIPAL	Nº DO CONTRATO: 10/2023

MEDIÇÃO ÚNICA DO 1º ADITIVO

FOTOGRAFIAS



Descrição: ASSENTAMENTO DE PISO PODOTÁTIL



Descrição: ASSENTAMENTO DE PISO PODOTÁTIL

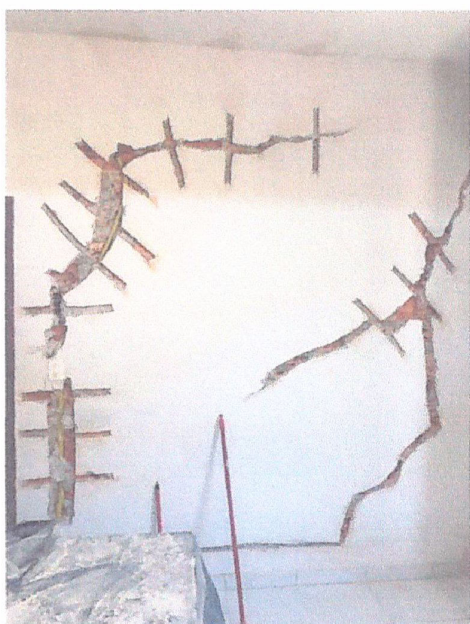

Descrição: COSTURA DAS TRINCAS



Descrição: COSTURA DAS TRINCAS

RELATÓRIO FOTOGRÁFICO DA AMPLIAÇÃO E REFORMA DA CÂMARA MUNICIPAL

INFORMAÇÕES CONTRATUAIS

1º ADITIVO DE SERVIÇOS	CONTRATANTE: CÂMARA MUNICIPAL	DATA DA EMISSÃO: 02/05/2025
MUNICÍPIO/LOCALIDADE: DORES DO INDAIÁ – MG	OBJETO: AMPLIAÇÃO E REFORMA DA CÂMARA MUNICIPAL	Nº DO CONTRATO: 10/2023

MEDIÇÃO ÚNICA DO 1º ADITIVO

FOTOGRAFIAS

	
Descrição: COSTURA DAS TRINCAS E RECOMPOSIÇÃO DO REVESTIMENTO	Descrição: COSTURA DAS TRINCAS E RECOMPOSIÇÃO DO REVESTIMENTO
	
Descrição: COSTURA DAS TRINCAS	Descrição: COSTURA DAS TRINCAS

RELATÓRIO FOTOGRÁFICO DA AMPLIAÇÃO E REFORMA DA CÂMARA MUNICIPAL

INFORMAÇÕES CONTRATUAIS

1º ADITIVO DE SERVIÇOS	CONTRATANTE: CÂMARA MUNICIPAL	DATA DA EMISSÃO: 02/05/2025
MUNICÍPIO/LOCALIDADE: DORES DO INDAIÁ – MG	OBJETO: AMPLIAÇÃO E REFORMA DA CÂMARA MUNICIPAL	Nº DO CONTRATO: 10/2023

MEDIÇÃO ÚNICA DO 1º ADITIVO

FOTOGRAFIAS



Descrição: COSTURA DAS TRINCAS E RECOMPOSIÇÃO DO REVESTIMENTO



Descrição: COSTURA DAS TRINCAS E RECOMPOSIÇÃO DO REVESTIMENTO

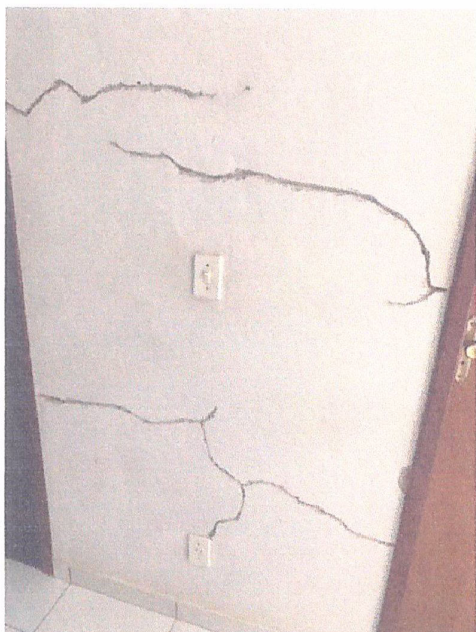

Descrição: TRATAMENTO DE FISSURAS



Descrição: TRATAMENTO DE FISSURAS

RELATÓRIO FOTOGRÁFICO DA AMPLIAÇÃO E REFORMA DA CÂMARA MUNICIPAL

INFORMAÇÕES CONTRATUAIS

1º ADITIVO DE SERVIÇOS		CONTRATANTE: CÂMARA MUNICIPAL	DATA DA EMISSÃO: 02/05/2025
MUNICÍPIO/LOCALIDADE: DORES DO INDAIÁ – MG	OBJETO: AMPLIAÇÃO E REFORMA DA CÂMARA MUNICIPAL	Nº DO CONTRATO: 10/2023	

MEDIÇÃO ÚNICA DO 1º ADITIVO

FOTOGRAFIAS

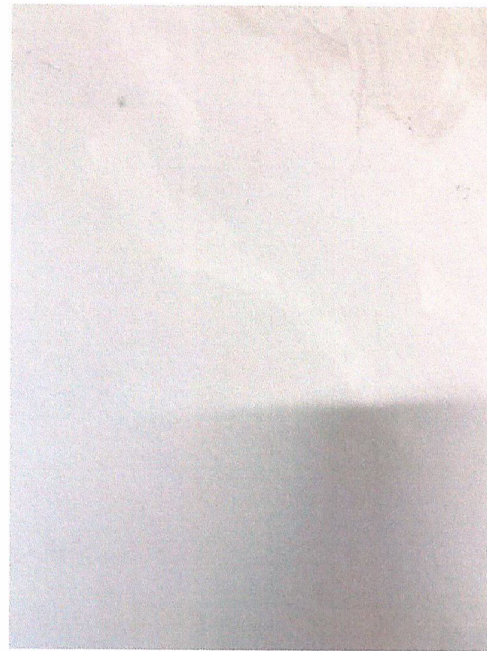

Descrição: TRATAMENTO DE FISSURAS

Descrição: TRATAMENTO DE FISSURAS



Descrição: TRATAMENTO DE FISSURAS

Descrição: TRATAMENTO DE FISSURAS

RELATÓRIO FOTOGRÁFICO DA AMPLIAÇÃO E REFORMA DA CÂMARA MUNICIPAL

INFORMAÇÕES CONTRATUAIS

1º ADITIVO DE SERVIÇOS	CONTRATANTE: CÂMARA MUNICIPAL	DATA DA EMISSÃO: 02/05/2025
MUNICÍPIO/LOCALIDADE: DORES DO INDAIÁ – MG	OBJETO: AMPLIAÇÃO E REFORMA DA CÂMARA MUNICIPAL	Nº DO CONTRATO: 10/2023

MEDIÇÃO ÚNICA DO 1º ADITIVO

FOTOGRAFIAS

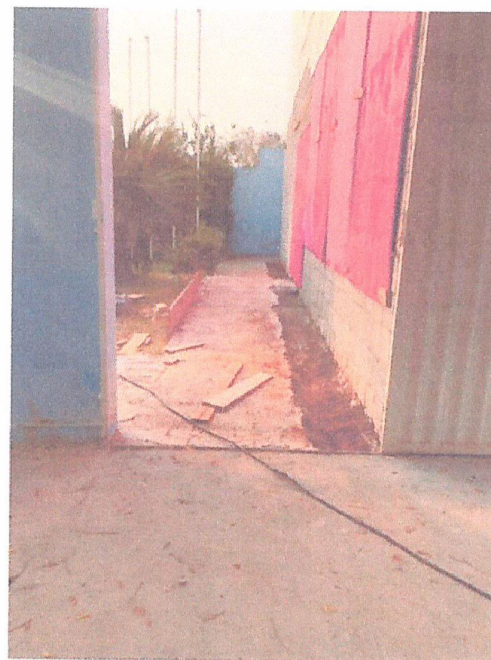

Descrição: DEMOLIÇÃO MANUAL DE CONCRETO

Descrição: DEMOLIÇÃO MANUAL DE CONCRETO



Descrição: RECOMPOSIÇÃO COM CONCRETO NÃO ESTRUTURAL

Descrição: RECOMPOSIÇÃO COM CONCRETO NÃO ESTRUTURAL





RELATÓRIO FOTOGRÁFICO DA AMPLIAÇÃO E REFORMA DA CÂMARA MUNICIPAL

INFORMAÇÕES CONTRATUAIS

1º ADITIVO DE SERVIÇOS	CONTRATANTE: CÂMARA MUNICIPAL	DATA DA EMISSÃO: 02/05/2025
MUNICÍPIO/LOCALIDADE: DORES DO INDAIÁ – MG	OBJETO: AMPLIAÇÃO E REFORMA DA CÂMARA MUNICIPAL	Nº DO CONTRATO: 10/2023

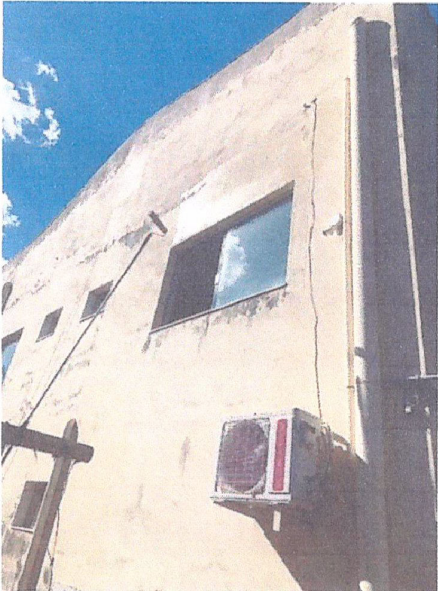
MEDIÇÃO ÚNICA DO 1º ADITIVO

FOTOGRAFIAS

					
<table border="1" style="width: 100%; border-collapse: collapse;"> <tr> <td style="width: 15%;">Descrição:</td> <td>APLICAÇÃO DE FUNDO PREPARADOR</td> </tr> </table>	Descrição:	APLICAÇÃO DE FUNDO PREPARADOR	<table border="1" style="width: 100%; border-collapse: collapse;"> <tr> <td style="width: 15%;">Descrição:</td> <td>FUNDO PREPARADOR</td> </tr> </table>	Descrição:	FUNDO PREPARADOR
Descrição:	APLICAÇÃO DE FUNDO PREPARADOR				
Descrição:	FUNDO PREPARADOR				
					
<table border="1" style="width: 100%; border-collapse: collapse;"> <tr> <td style="width: 15%;">Descrição:</td> <td>APLICAÇÃO DE FUNDO PREPARADOR</td> </tr> </table>	Descrição:	APLICAÇÃO DE FUNDO PREPARADOR	<table border="1" style="width: 100%; border-collapse: collapse;"> <tr> <td style="width: 15%;">Descrição:</td> <td>APLICAÇÃO DE FUNDO PREPARADOR</td> </tr> </table>	Descrição:	APLICAÇÃO DE FUNDO PREPARADOR
Descrição:	APLICAÇÃO DE FUNDO PREPARADOR				
Descrição:	APLICAÇÃO DE FUNDO PREPARADOR				

RICARDO ADRIANO FERREIRA JÚNIOR
CREA: 239.924/D